

ALBA 75 RPT
Reforma Integral
Barcelona



Características Técnicas

Sistema de ventana abisagrada con rotura de puente térmico de 34 mm en marco y hoja.

Marco de 75 mm y hoja de 82 mm.

Capacidad de acristalamiento de 65 mm.

Cámara europea estándar para el alojamiento de herrajes.

Amplia gama de perfiles que permiten solucionar la más completa gamas de cerramientos.

Ensayos

Permeabilidad al Aire:	Clase 4
Estanqueidad al Agua:	Clase AE1350
Resistencia al Viento:	Clase C5
Transmitancia Térmica (U_{ij}):	1,8 W/m ² ·K (valor mínimo alcanzable)
Atenuación Acústica:	34 (-1,-4) dB

Prestaciones

Dimensiones Máximas:	2600 mm x alto
	1500 mm x ancho
Peso Máximo por hoja:	120 Kg

*Versión disponible con canal 16.

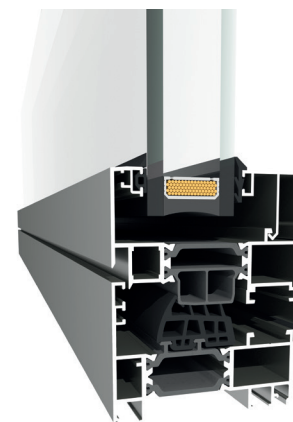
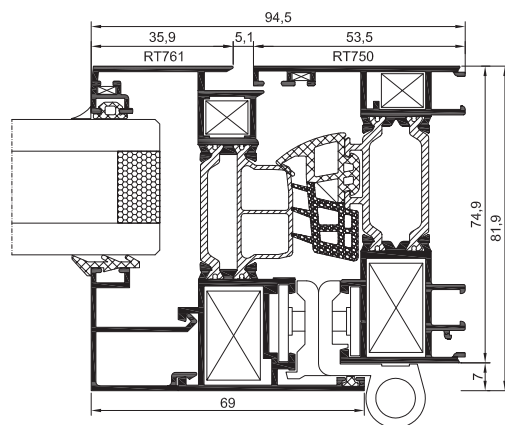

Posibilidades constructivas

